

BUT

l'AFPreMed représente un espace neutre (Public/Privé) réunissant les porteurs de projets scientifiques (promoteurs), les Chercheurs et Investigateurs en leur offrant un environnement propice (logistique, rédactionnel, technique...) pour dynamiser la recherche médicale.

A ce titre elle a pour objectifs de:

- Promouvoir, encourager, faciliter la recherche médicale diagnostique et thérapeutique directement ou par l'intermédiaire d'un Comité Scientifique.
- Coordonner, conseiller et expertiser les projets de recherche biomédicale.
- Mettre à la disposition des investigateurs de nouveaux outils diagnostiques d'explorations dynamiques et fonctionnelles.
- Faire connaître les résultats de ces recherches et expérimentations.
- Entreprendre de façon générale, par tous moyens, toutes actions susceptibles d'informer et d'intéresser le public et les malades sur les buts de l'association, les résultats obtenus par elle et par les travaux des chercheurs et de scientifiques.

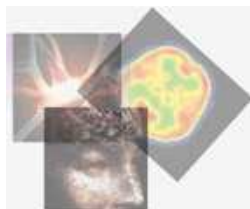

CHAMPS D' ACTIONS

Quelques exemples....

- *En neurosciences:*
Mise en place de réseaux d'investigateurs et de chercheurs dans le domaine de la neuropsychiatrie.
Coordination de plusieurs essais cliniques en neuropsychiatrie:
 - La thérapie de la dépression nerveuse
 - La thérapie de la maladie d'Alzheimer
 - La thérapie des troubles bipolaires
 - La thérapie de la schizophrénie
- *En cancérologie:*
Implication dans le programme de recherche sur le ciblage et le profilage des tumeurs In vivo.
AFPreMed participe à des programmes internationaux de recherche sur la thérapie ciblée ainsi que l'exploration chez l'homme des mécanismes de la cancérogenèse. A terme, elle met à la disposition des praticiens cancérologues des moyens techniques innovants (sonde pour TEP-Scan)

- *En toxicologie humaine:*
Mise au point de nouvelles méthodes de toxicologie prédictive d'évaluation de l'impact des xénobiotiques sur la santé humaine.

Expertise concernant la toxicologie des nanovecteurs in Vivo.

Prise en charge d'analyse et de dosage physico-chimique et biochimique de xénobiotiques.

CONTACT

AFPreMed
9, rue du professeur Antoine Baisset
31 100 TOULOUSE
E-mail: contact @afpremed.org

COLLABORATIONS

L'AFPreMED établit des liens privilégiés avec différents acteurs médicaux et scientifiques. En effet, l'AFPreMED compte parmi ses membres des personnalités appartenant:

- Au monde industriel: Laboratoires pharmaceutiques nationaux et internationaux; Laboratoires d'analyse et de synthèse
- Au monde académique & universitaire: Facultés de sciences et médecine, Institutions Nationales de Recherche : INSERM et CNRS
- Au monde hospitalier: Centres hospitalo-universitaires, cliniques privées, centres de soin
- Au monde des sociétés savantes: sociétés de pharmacologie et toxicologie, sociétés de chimie et physique.

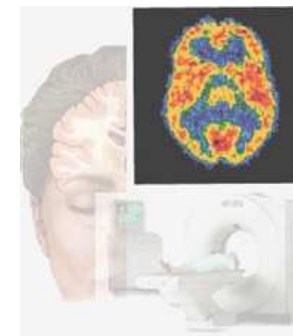

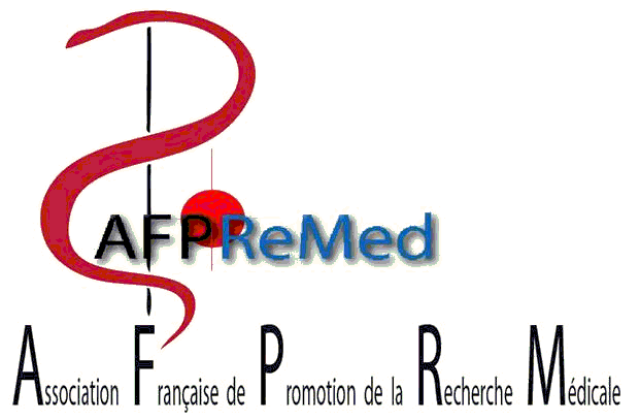

Siège Social: 9 rue du Professeur Baisset
31 100 TOULOUSE
Téléphone : +33.(0)6.46.77.22.24
Télécopie : +33.(0)5.62.14.18.75
Messagerie : contact@afpremed.org
Site: www.afpremed.org

Antenne Hospitalière:
Laboratoire de Radiopharmacie
CHU Purpan,
Place Baylac, 31059 Toulouse
Téléphone : +33.(0)5.61.77.75.90
Télécopie : +33.(0)5.61.77.76.69



AFPReMED

(ASSOCIATION FRANÇAISE DE PROMOTION
DE LA RECHERCHE MÉDICALE)

**Promouvoir, Dynamiser et Coordonner la
Recherche Médicale**

